Recom Electronic AG
Samstagernstrasse 45
CH-8832 Wollerau
Telefon 044 787 10 00
Telefax 044 787 10 05
info@recom.ch
www.recom.ch

Elektronische Unterschrift in der DokuStore 4.0 erstellen

1. Auf «Meine Daten» klicken und die Angaben zur Firma inkl. Logo (sofern erwünscht) ergänzen.

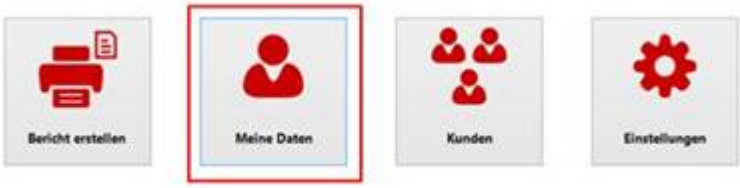

2. Auf Reiter «Prüfer» klicken, dann importierten Benutzer anwählen.
3. Auf das rot markierte Feld doppelklicken.

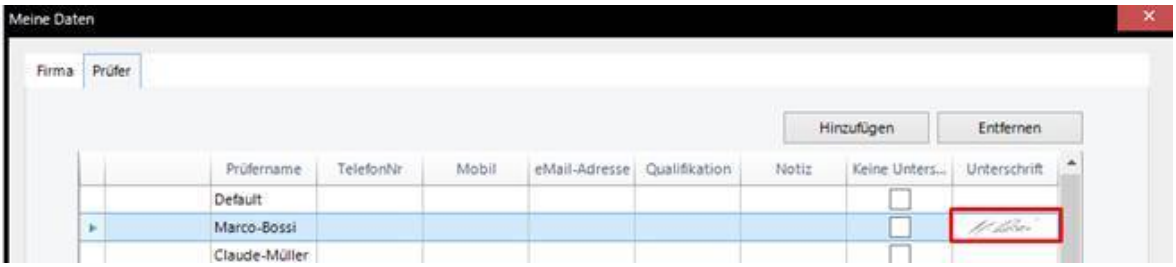

4. Bilddatei (eingescannte Unterschrift im JPG Format) auswählen und mit Öffnen einfügen.

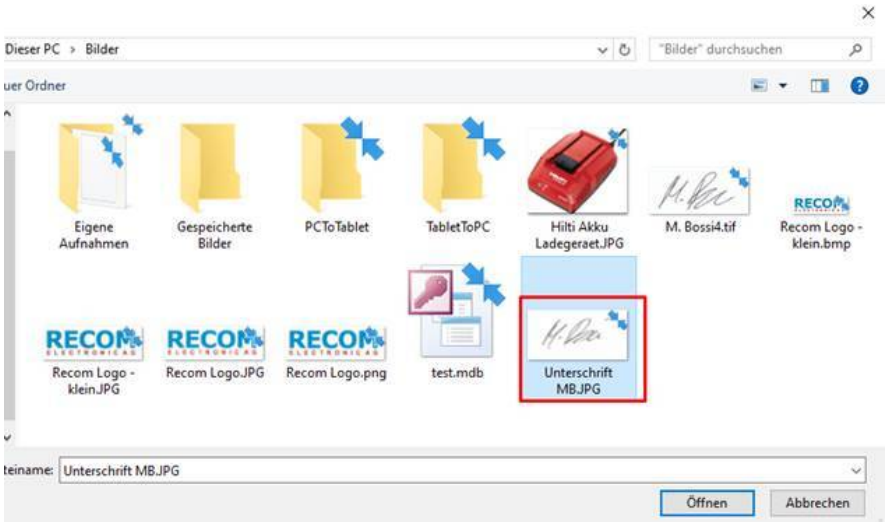

5. Mit OK bestätigen.

So profitieren Sie bei uns

- ✓ *Persönliche Beratung*
- ✓ *Kostenlose Gerätevorführung*
- ✓ *Kurze Lieferzeiten*
- ✓ *Faire Preise*
- ✓ *Keine Mindestbestellmengen*
- ✓ *Reparatur- und Kalibrierservice*

Recom Electronic AG
Samstagernstrasse 45
CH-8832 Wollerau
Telefon 044 787 10 00
Telefax 044 787 10 05
info@recom.ch
www.recom.ch

Nun wird bei der Protokollerstellung über die Schaltfläche «Bericht Erstellen» die elektronische Unterschrift im Feld Unterschrift eingesetzt.

RECOM ELECTRONIC AG

Prüfbericht-Nr: 003-20190115
Prüfdatum: 15.01.2019
Nächste Prüfung: 15.01.2021

Kunde: Recom 2019
Samstagernstrasse 45
8832 Wollerau

Prüfprotokoll nach SNR 462638 (DIN VDE 0701-0702)

Inventar-Nr.: 003 **Serien-Nr.:** 090508736 **Standort:** Wollerau
Beschreibung: Ventilator **Hersteller:** Prima Vista
Schutzklasse: 1 **Sich./Leistung:** 0 **Prüfintervall:** 24 Monate
Raum-ID: Büro allgemein
Prüfungsgruppe: SK1-ALLG1 **Beschreibung Prüfungsgruppe:** Gerät SK I - aktiv

Prüfmittel: PAT410 **Serien-Nr.:** 1002-458/101741278
Prüfer: Marco-Bossi **Prüfergebnis:** Bestanden

Prüfergebnisse

Nr.	Prüfschritt	Parameter	Einheit	Kriterium	Ergebnis	i.O.
1	Sichtprüfung Gehäuse			Ja	Ja	✓
2	Sichtprüfung Netzstecker			Ja	Ja	✓
3	Sichtprüfung Netzkabel			Ja	Ja	✓
4	Sichtprüfung Schalter			Ja	Ja	✓
5	Sichtprüfung Steckdose			Ja	Ja	✓
6	Sichtprüfung Umgebung			Ja	Ja	✓
7	Sichtprüfung Eignung			Ja	Ja	✓
8	Sichtprüfung Andere			Ja	Ja	✓
9	Sichtprüfung Gesamtergebnis			Ja	Ja	✓
10	Schutzleiter-Messung (Ohm)		Ohm	0.3	Übersprungen	✓
11	Isolationswiderstand	500V	MOhm	1	99.9	✓
12	Schutzleiterstrom (Differenz)	Diff.	mA	3.5	0.1	✓
13	Funktionsprüfung (Leistung)		VA	3700	33	✓

Bemerkungen:

Unterschrift (Prüfer) Marco-Bossi

Alle Angaben ohne Gewähr
Oktober 2020 / © Recom Electronic AG

So profitieren Sie bei uns

- ✓ *Persönliche Beratung*
- ✓ *Kostenlose Gerätevorführung*
- ✓ *Kurze Lieferzeiten*
- ✓ *Faire Preise*
- ✓ *Keine Mindestbestellmengen*
- ✓ *Reparatur- und Kalibrierservice*